

Wschódna 7

|  |   |  |
|--|---|--|
| <b>P.N.B. OBŁÓJ-INWEST</b><br>KOMPLEKSOWA OBSŁUGA BUDOWNICTWA  |   |  |
| Słupno, ul. Bieszczadzka 14, 05-250 Radzymin<br>tel. (0-22) 425-96-60 faks 0-22 786-71-77<br>0-603-546-753 |   |  |
| Inwestor:  | Powiat Wołomin<br>ul. Prądyńskiego 3<br>05-200 Wołomin  | Faza: B. P.  |
| Temat:   | PROJEKT BUDOWLANY ROZBUDOWY O KLATKĘ SCHODOWĄ I PRZEBUDOWY ISTNIEJĄCEGO PODDASZA, POLEGAJĄCEGO NA ZMIANIE SPOSOBU UŻYTKOWANIA CZĘŚCI PODDASZA BUDYNKU W ZESPOLE SZKÓŁ SPECJALNYCH W OSTRÓWKU NA SALE LEKCYJNE | Branża: Architektura   |
| Tytuł rysunku:   | Rzut fundamentów  | Skala: 1:100   |
| Adres inwestycji:  | Ostrówek, gm. Klembów, ul. Abpa Z. Felińskiego 1<br>Dz.Nr ew. 154/4 obr. 0008-Lipka   | Data: Maj 2013r  |
| Autor opracowania:   | Arch. Maciej Wysoczański  | Nr rys.: 2   |
| Autor opracowania:   | techn.bud. Stanisław Obłój  | Nr MOIA: 124/02<br>BEZ OGRANICZEŃ DO PROJEKTOWANIA W SPECJALNOŚCI ARCHITEKTONICZNEJ      |
| Sprawdzający:  | arch. Mirosław Lech   | Nr MOIA: MAZ/BO/5017/01<br>Nr upr.: Wa 516/93<br>W SPECJALNOŚCI KONSTRUKCYJNO-BUDOWLANEJ |
|  |   | Nr MOIA: MA-0451<br>Nr upr.: Wa-735/94<br>W SPECJALNOŚCI ARCHITEKTONICZNEJ               |

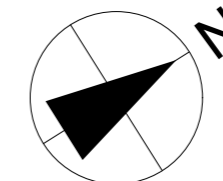
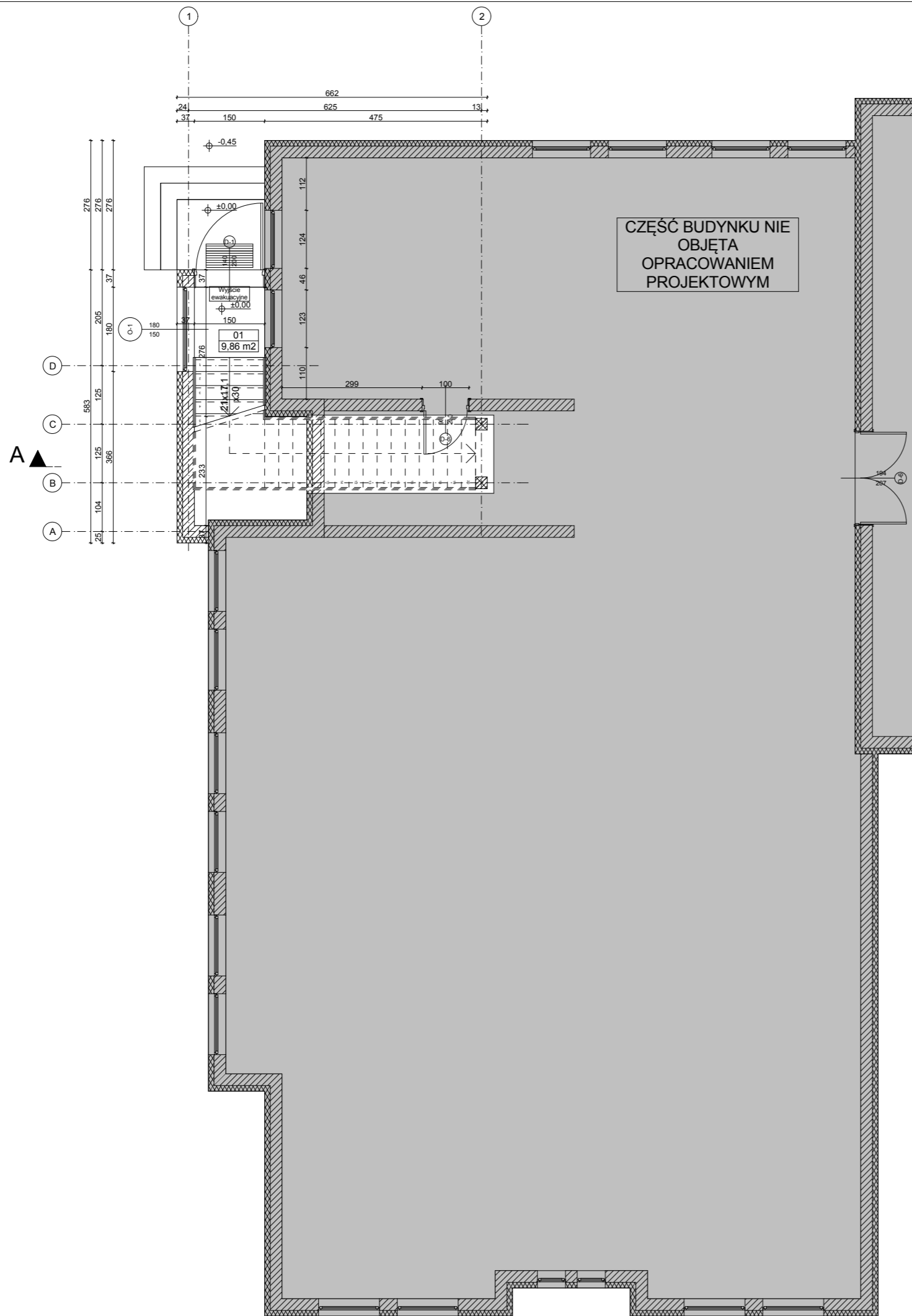

| Pomieszczenie   | Rodzaj posadki | Powierzchnia netto  | Powierzchnia podłogi | Powierzchnia poniżej 2,20 m | Powierzchnia powyżej 2,20 m |
|-----------------|----------------|---------------------|----------------------|-----------------------------|-----------------------------|
| KLATKA SCHODOWA | WYKŁADZINA     | 9,86 m <sup>2</sup> | 9,86 m <sup>2</sup>  | 9,86 m <sup>2</sup>         | 9,86 m <sup>2</sup>         |
| RAZEM           |                | 9,86 m <sup>2</sup> | 9,86 m <sup>2</sup>  | 9,86 m <sup>2</sup>         | 9,86 m <sup>2</sup>         |

Wschodnia

**P.N.B. OBŁÓJ-INWEST**  
KOMPLEKSOWA OBSŁUGA BUDOWNICTWA

Słupno, ul. Bieszczadzka 14, 05-250 Radzymin  
tel. (0-22) 425-96-60( fąx 0-22 786-71-77  
0-603-546-753

|   |                                |
|---|--------------------------------|
| Investor:<br>Powiat Wołomin<br>ul. Prądyńskiego 3<br>05-200 Wołomin   | Faza:<br><b>B. P.</b>          |
| Temat:<br>PROJEKT BUDOWLANY ROZBUDOWY O KLATKĘ SCHODOWĄ I PRZEBUDOWY ISTNIEJĄCEGO PODDASZA, POLEGAJĄCEGO NA ZMIANIE SPOSOBU UŻYTKOWANIA CZĘŚCI PODDASZA BUDYNKU W ZESPOLE SZKÓŁ SPECJALNYCH W OSTRÓWKU NA SALE LEKCYJNE | Branża:<br><b>Architektura</b> |
| Tytuł rysunku:<br><b>Rzut parteru</b>   | Skala:<br><b>1:100</b>         |
| Adres inwestycji:<br>Ostrówek, gm. Klembów, ul. Abpa Z. Felińskiego 1<br>Dz.Nr ew. 154/4 obr. 0008-Lipka  | Data:<br><b>Maj 2013r</b>      |
| Autor opracowania:<br>Arch. Maciej Wysoczański  | Nr rys.:<br><b>3</b>           |
| Autor opracowania:<br>techn.bud. Stanisław Obłój  | Nr MOIA:<br>SL-0895            |
| Sprawdzający:<br>arch. Mirosław Lech  | Nr MOIA:<br>MAZ/BO/5017/01     |
|   | Nr MOIA:<br>MA-0451            |

Nr upr.: 124/02  
BEZ OGRANICZEŃ DO PROJEKTOWANIA W SPECJALNOŚCI ARCHITEKTONICZNEJ

Nr upr.: Wa 516/93  
W SPECJALNOŚCI KONSTRUKCYJNO-BUDOWLANEJ

Nr upr.: Wa-735/94  
W SPECJALNOŚCI ARCHITEKTONICZNEJ

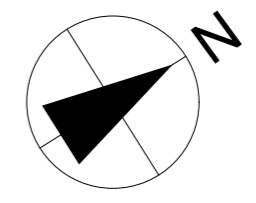
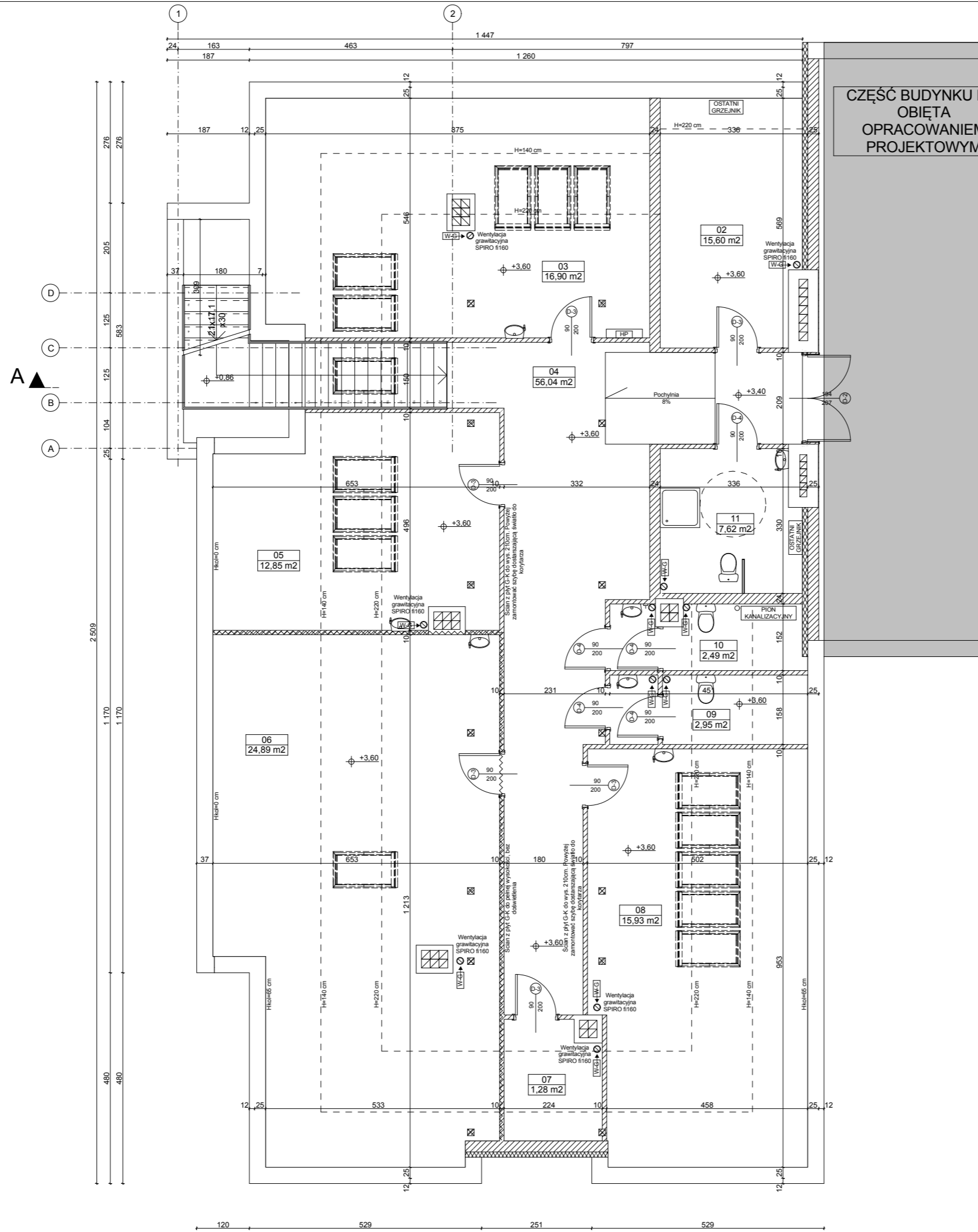

ZESTAWIENIE POMIESZCZEŃ

| Pomieszczenie | Rodzaj posadzki | Powierzchnia netto    | Powierzchnia podłogi  | Powierzchnia poniżej 2,20 m | Powierzchnia powyżej 2,20 m |
|---------------|-----------------|-----------------------|-----------------------|-----------------------------|-----------------------------|
| 02            | WYKŁADZINA      | 15,60 m <sup>2</sup>  | 17,87 m <sup>2</sup>  | 2,27 m <sup>2</sup>         | 15,60 m <sup>2</sup>        |
| 03            | WYKŁADZINA      | 16,90 m <sup>2</sup>  | 46,91 m <sup>2</sup>  | 30,01 m <sup>2</sup>        | 16,90 m <sup>2</sup>        |
| 04            | GRES            | 56,04 m <sup>2</sup>  | 56,04 m <sup>2</sup>  | 0,00 m <sup>2</sup>         | 56,04 m <sup>2</sup>        |
| 05            | WYKŁADZINA      | 12,85 m <sup>2</sup>  | 29,95 m <sup>2</sup>  | 17,10 m <sup>2</sup>        | 12,85 m <sup>2</sup>        |
| 06            | WYKŁADZINA      | 24,89 m <sup>2</sup>  | 72,39 m <sup>2</sup>  | 48,50 m <sup>2</sup>        | 24,89 m <sup>2</sup>        |
| 07            | TERAKOTA        | 1,28 m <sup>2</sup>   | 5,85 m <sup>2</sup>   | 4,57 m <sup>2</sup>         | 1,28 m <sup>2</sup>         |
| 08            | WYKŁADZINA      | 15,93 m <sup>2</sup>  | 46,23 m <sup>2</sup>  | 30,30 m <sup>2</sup>        | 15,93 m <sup>2</sup>        |
| 09            | TERAKOTA        | 2,95 m <sup>2</sup>   | 7,13 m <sup>2</sup>   | 4,18 m <sup>2</sup>         | 2,95 m <sup>2</sup>         |
| 10            | TERAKOTA        | 2,49 m <sup>2</sup>   | 6,37 m <sup>2</sup>   | 3,88 m <sup>2</sup>         | 2,49 m <sup>2</sup>         |
| 11            | TERAKOTA        | 7,62 m <sup>2</sup>   | 10,26 m <sup>2</sup>  | 2,64 m <sup>2</sup>         | 7,62 m <sup>2</sup>         |
| RAZEM         |                 | 156,55 m <sup>2</sup> | 299,00 m <sup>2</sup> | 143,45 m <sup>2</sup>       | 156,55 m <sup>2</sup>       |



**P.N.B. OBŁÓJ-INWEST**  
KOMPLEKSOWA OBSŁUGA BUDOWNICTWA

Słupno, ul. Bieszczadzka 14, 05-250 Radzymin  
tel. (0-22) 425-96-60( fąx 0-22 786-71-77  
0-603-546-753

|                    |   |          |  |
|--------------------|---|----------|--|
| Investor:          | Powiat Wołomin<br>ul. Prądzińskiego 3<br>05-200 Wołomin   | Faza:    | B. P.  |
| Temat:             | PROJEKT BUDOWLANY ROZBUDOWY O KLATKĘ SCHODOWĄ I PRZEBUDOWY ISTNIEJĄCEGO PODDASZA, POLEGAJĄCEGO NA ZMIANIE SPOSOBU UŻYTKOWANIA CZĘŚCI PODDASZA BUDYNKU W ZESPOLE SZKÓŁ SPECJALNYCH W OSTRÓWKU NA SALE LEKCYJNE | Branża:  | Architektura   |
| Tytuł rysunku:     | Rzut piętra   | Skala:   | 1:100  |
| Adres inwestycji:  | Ostrówek, gm. Klembów, ul. Abpa Z. Felińskiego 1<br>Dz.Nr ew. 154/4 obr. 0008-Lipka   | Data:    | Maj 2013r  |
| Autor opracowania: | Arch. Maciej Wysoczański  | Nr rys.: | <b>4</b>   |
| Autor opracowania: | techn.bud. Stanisław Obłój  | Nr MOIA: | SL-0895  |
| Sprawdzający:      | arch. Mirosław Lech   | Nr upr.: | 124/02<br>BEZ OGRANICZEŃ DO PROJEKTOWANIA W SPECJALNOŚCI ARCHITEKTONICZNEJ |
|                    |   | Nr MOIA: | MAZ/BO/5017/01   |
|                    |   | Nr upr.: | Wa 516/93<br>W SPECJALNOŚCI KONSTRUKCYJNO-BUDOWLANEJ                       |
|                    |   | Nr MOIA: | MA-0451  |
|                    |   | Nr upr.: | Wa-735/94<br>W SPECJALNOŚCI ARCHITEKTONICZNEJ                              |

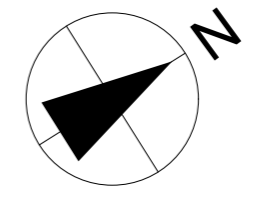
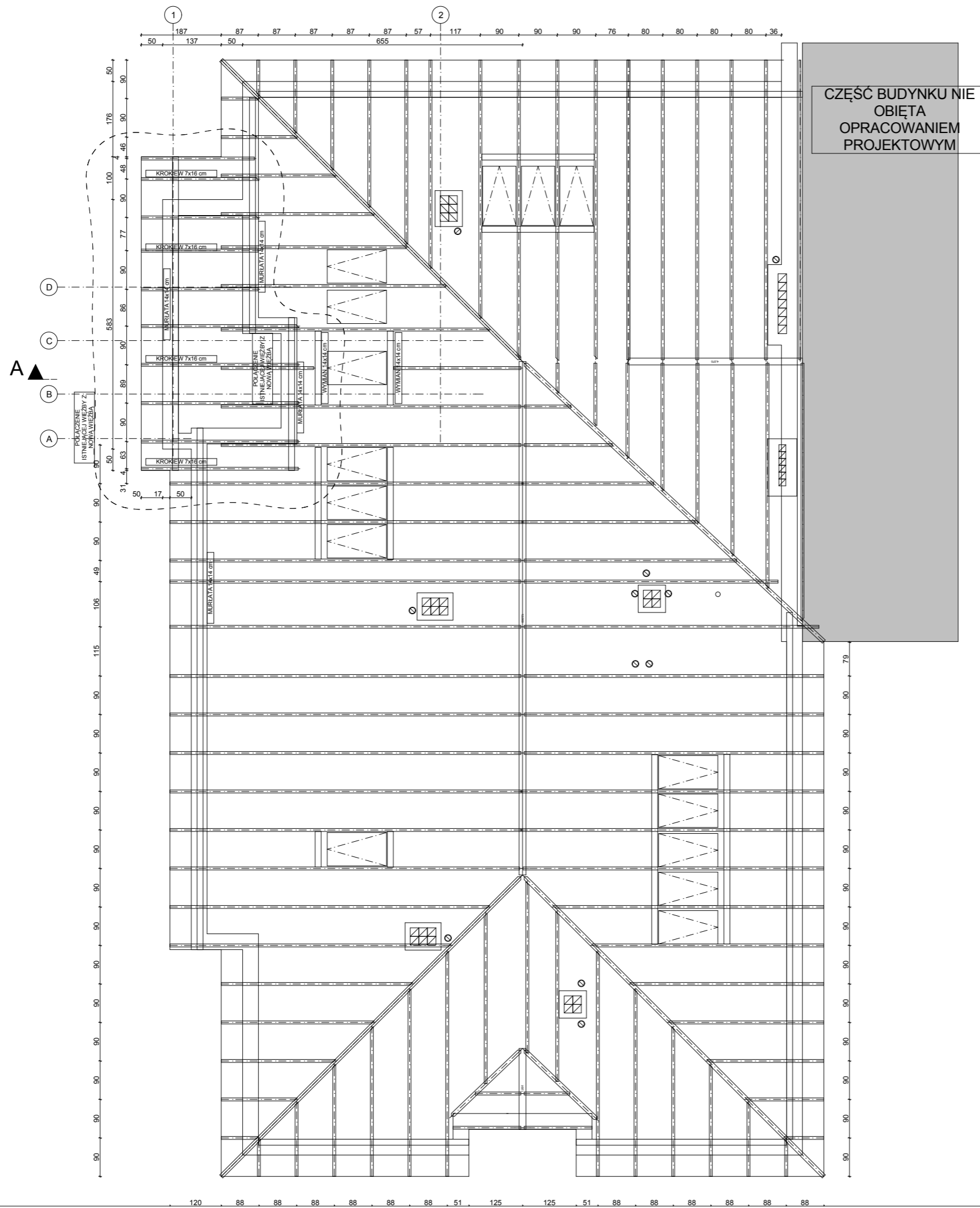

CZĘŚĆ BUDYNKU NIE OBIĘTA OPRACOWANIEM PROJEKTOWYM

A ▲

Wschód

|  |   |   |
|--|---|---|
| <b>P.N.B. OBŁÓJ-INWEST</b><br>KOMPLEKSOWA OBSŁUGA BUDOWNICTWA  |   |   |
| Słupno, ul. Bieszczadzka 14, 05-250 Radzymin<br>tel. (0-22) 425-96-60( fąx 0-22 786-71-77<br>0-603-546-753 |   |   |
| Investor:  | Powiat Wołomin<br>ul. Prądyńskiego 3<br>05-200 Wołomin  | Faza: B. P.   |
| Temat:   | PROJEKT BUDOWLANY ROZBUDOWY O KLATKĘ SCHODOWĄ I PRZEBUDOWY ISTNIEJĄCEGO PODDASZA, POLEGAJĄCEGO NA ZMIANIE SPOSOBU UŻYTKOWANIA CZĘŚCI PODDASZA BUDYNKU W ZESPOLE SZKÓŁ SPECJALNYCH W OSTRÓWKU NA SALE LEKCYJNE | Branża: Architektura  |
| Tytuł rysunku:   | Rzut więźby dachowej  | Skala: 1:100  |
| Adres inwestycji:  | Ostrówek, gm. Klembów, ul. Abpa Z. Felińskiego 1<br>Dz.Nr ew. 154/4 obr. 0008-Lipka   | Data: Maj 2013r   |
| Autor opracowania:   | Arch. Maciej Wysoczański  | Nr rys.: 5  |
| Autor opracowania:   | techn.bud. Stanisław Obłój  | Nr MOIA: SL-0895  |
| Sprawdzający:  | arch. Mirosław Lech   | Nr upr.: 124/02<br>BEZ OGRANICZEŃ DO PROJEKTOWANIA W SPECJALNOŚCI ARCHITEKTONICZNEJ |
|  |   | Nr MOIA: MAZ/BO/5017/01   |
|  |   | Nr upr.: Wa 516/93<br>W SPECJALNOŚCI KONSTRUKCYJNO-BUDOWLANEJ                       |
|  |   | Nr MOIA: MA-0451  |
|  |   | Nr upr.: Wa-735/94<br>W SPECJALNOŚCI ARCHITEKTONICZNEJ                              |

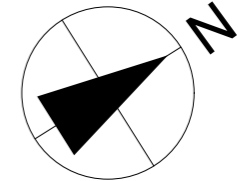
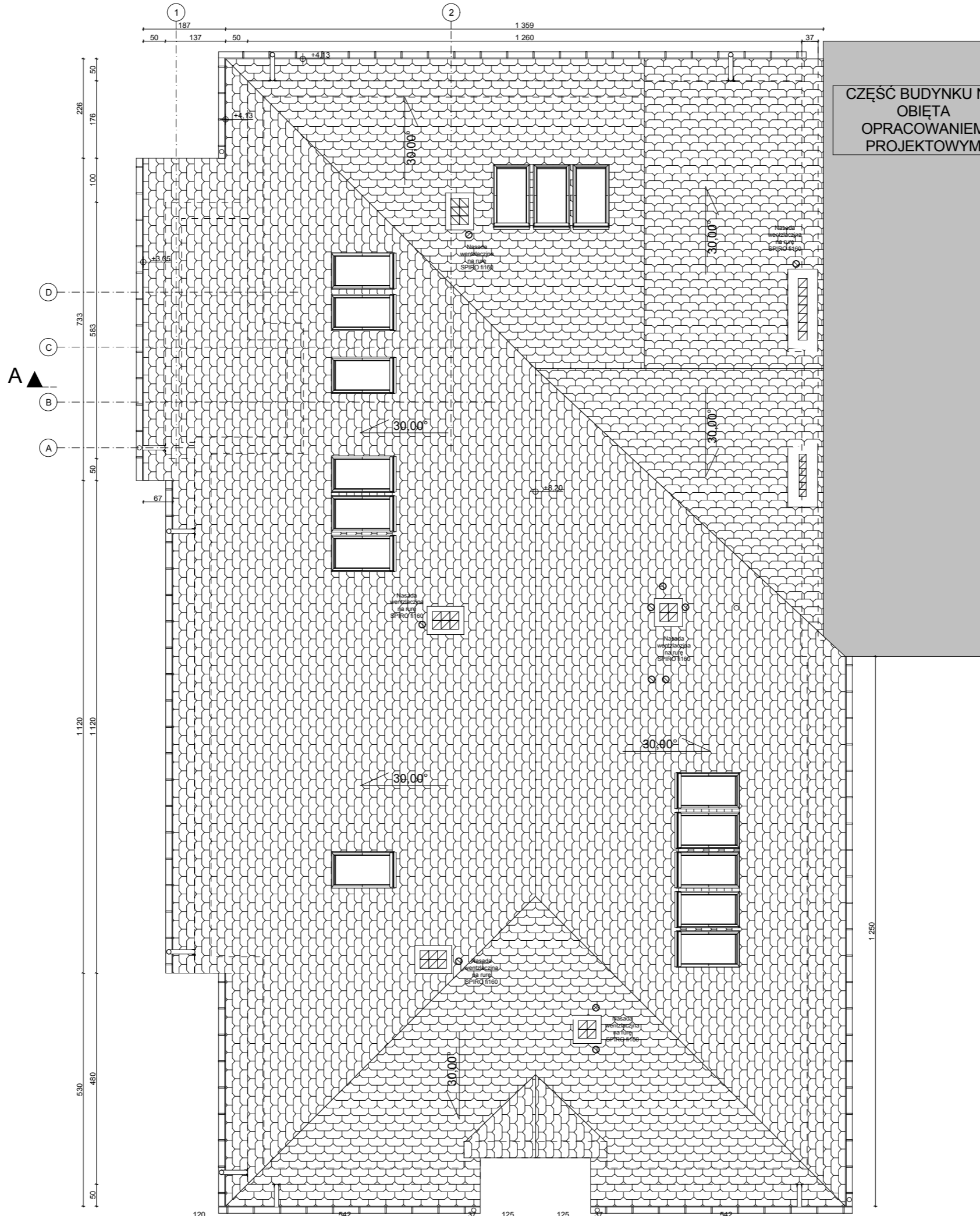

Wschód

|   |   |   |
|---|---|---|
| <b>P.N.B. OBŁÓJ-INWEST</b><br>KOMPLEKSOWA OBSŁUGA BUDOWNICTWA   |   |   |
| Stępno, ul. Bieszczadzka 14, 05-250 Radzymin<br>tel. (0-22) 425-96-60( f)ax 0-22 786-71-77<br>0-603-546-753 |   |   |
| Investor:   | Powiat Wołomin<br>ul. Prądyńskiego 3<br>05-200 Wołomin  | Faza: B. P.   |
| Temat:  | PROJEKT BUDOWLANY ROZBUDOWY O KLATKĘ SCHODOWĄ I PRZEBUDOWY ISTNIEJĄCEGO PODDASZA, POLEGAJĄCEGO NA ZMIANIE SPOSOBU UŻYTKOWANIA CZĘŚCI PODDASZA BUDYNKU W ZESPOLE SZKÓŁ SPECJALNYCH W OSTRÓWKU NA SALE LEKCYJNE | Branża: Architektura  |
| Tytuł rysunku:  | Rzut dachu  | Skala: 1:100  |
| Adres inwestycji:   | Ostrówek, gm. Klembów, ul. Abpa Z. Felińskiego 1<br>Dz.Nr ew. 154/4 obr. 0008-Lipka   | Data: Maj 2013r   |
| Autor opracowania:  | Arch. Maciej Wysoczański  | Nr rys.: <b>6</b>   |
| Autor opracowania:  | techn.bud. Stanisław Obłój  |   |
| Sprawdzający:   | arch. Mirosław Lech   |   |
|   | Nr MOIA: SL-0895  | Nr upr.: 124/02<br>BEZ OGRANICZEŃ DO PROJEKTOWANIA W SPECJALNOŚCI ARCHITEKTONICZNEJ |
|   | Nr MOIA: MAZ/BO/5017/01   | Nr upr.: Wa 516/93<br>W SPECJALNOŚCI KONSTRUKCYJNO-BUDOWLANEJ                       |
|   | Nr MOIA: MA-0451  | Nr upr.: Wa-735/94<br>W SPECJALNOŚCI ARCHITEKTONICZNEJ                              |

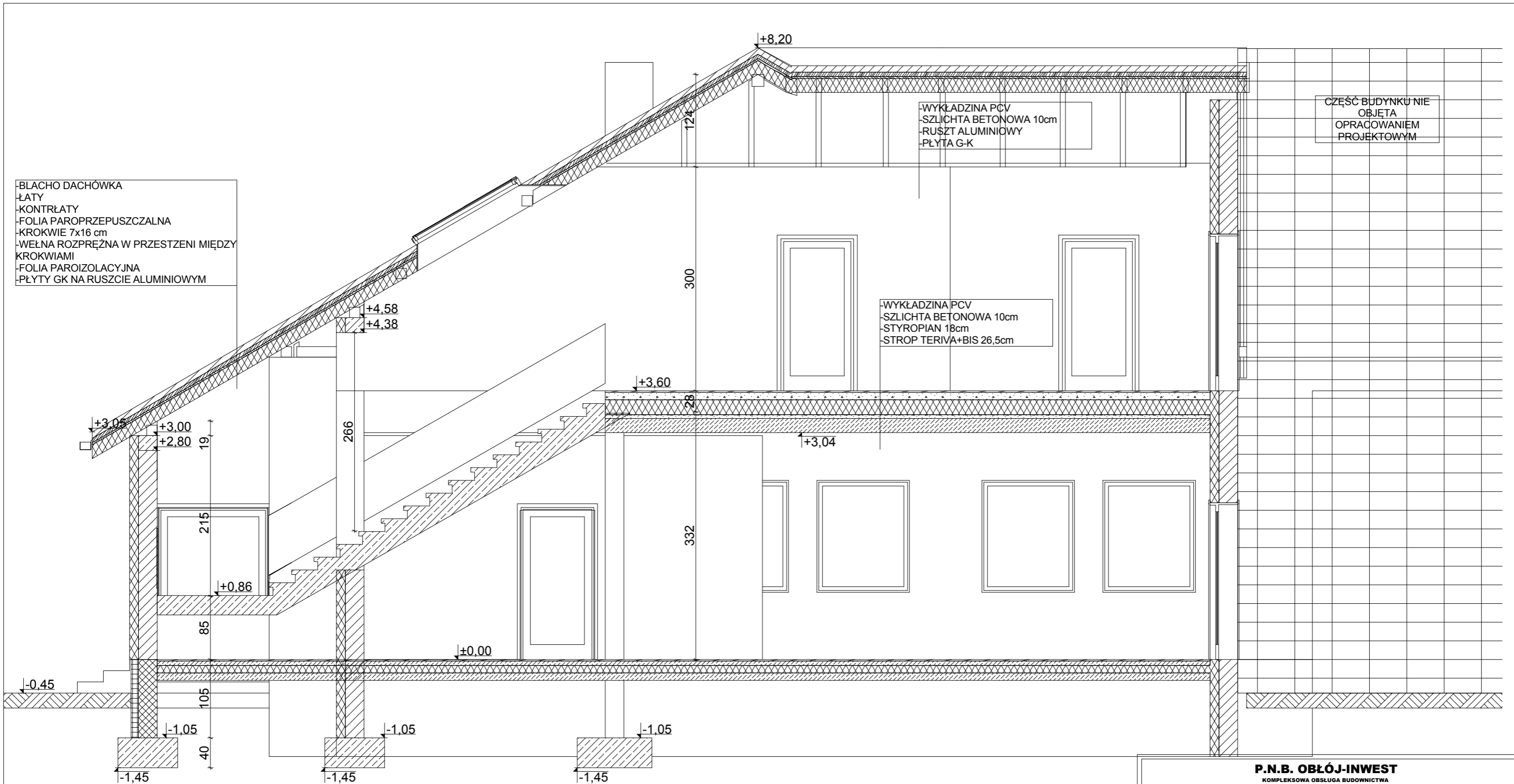

BLACHO DACHÓWKA  
 ŁATY  
 KONTRŁATY  
 FOLIA PAROPRZEPUSZCZALNA  
 KROKWIE 7x16 cm  
 WEŁNA ROZPREŻNA W PRZESTZENI MIĘDZY KROKWIAMI  
 FOLIA PAROIZOLACYJNA  
 PŁYTY GK NA RUSZCIE ALUMINIOWYM

CZĘŚĆ BUDYNKU NIE  
 OBJĘTA  
 OPRACOWANIEM  
 PROJEKTOWYM

WYKŁADZINA PCV  
 SZLICHTA BETONOWA 10cm  
 RUSZT ALUMINIOWY  
 PŁYTA G-K

WYKŁADZINA PCV  
 SZLICHTA BETONOWA 10cm  
 STYROPIAN 18cm  
 STROP TERIVA+BIS 26,5cm

|   |   |                      |
|---|---|----------------------|
| <b>P.N.B. OBŁÓJ-INWEST</b><br>KOMPLEKSOWA OBSŁUGA BUDOWNICTWA   |   |                      |
| Słupno, ul. Bieszczadzka 14, 05-250 Radzymin<br>tel. (0-22) 425-96-60( f)ax 0-22 786-71-77<br>0-603-546-753 |   |                      |
| Investor:   | Powiat Wołomin<br>ul. Prądyńskiego 3<br>05-200 Wołomin  | Faza: B. P.          |
| Temat:  | PROJEKT BUDOWLANY ROZBUDOWY O KLATKĘ SCHODOWĄ I PRZEBUDOWY ISTNIEJĄCEGO PODDASZA, POLEGAJĄCEGO NA ZMIANIE SPOSOBU UŻYTKOWANIA CZĘŚCI PODDASZA BUDYNKU W ZESPOLE SZKÓŁ SPECJALNYCH W OSTRÓWKU NA SALE LEKCYJNE | Branża: Architektura |
| Tytuł rysunku:  | Przekrój A-A  | Skala: 1:100         |
| Adres inwestycji:   | Ostrówek, gm. Klembów, ul. Abpa Z. Felińskiego 1<br>Dz.Nr ew. 154/4 obr. 0008-Lipka   | Data: Maj 2013r      |
| Autor opracowania:  | Arch. Maciej Wysoczański  | Nr rys.: 7           |
| Autor opracowania:  | techn.bud. Stanisław Obłój  |                      |
| Sprawdzający:   | arch. Mirosław Lech   |                      |
| Nr MOIA: SL-0895  | Nr upr.: 124/02<br>BEZ OGRANICZEŃ DO PROJEKTOWANIA W SPECJALNOŚCI ARCHITEKTONICZNEJ   |                      |
| Nr MOIA: MAZ/BO/5017/01   | Nr upr.: Wa 516/93<br>W SPECJALNOŚCI KONSTRUKCYJNO-BUDOWLANEJ   |                      |
| Nr MOIA: MA-0451  | Nr upr.: Wa-735/94<br>W SPECJALNOŚCI ARCHITEKTONICZNEJ  |                      |

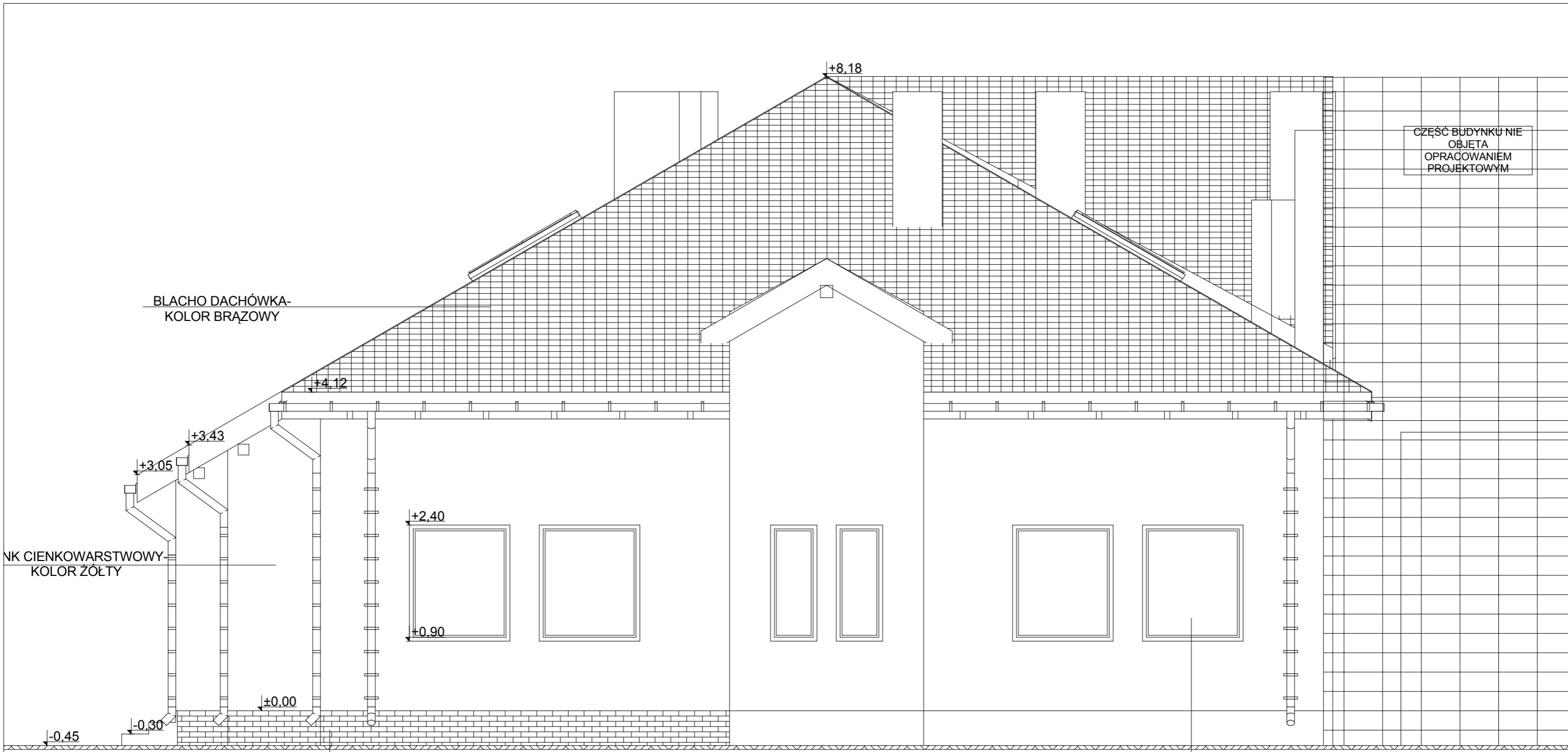

# ELEWACJA POŁUDNIOWO WSCHODNIA

OKNA PCV- KOLOR BIAŁY

**P.N.B. OBŁÓJ-INWEST**  
KOMPLEKSOWA OBSŁUGA BUDOWNICTWA

Stępno, ul. Bieszczadzka 14, 05-250 Radzymin  
tel. (0-22) 425-96-60( fąx 0-22 786-71-77  
0-603-546-753

|  |  |   |  |
|--|--|---|--|
| Inwestor:<br>Powiat Wołomin<br>ul. Prądyńskiego 3<br>05-200 Wołomin  |  | Faza:<br>B. P.  |  |
| Temat:<br>PROJEKT BUDOWLANY ROZBUDOWY O KLATKĘ<br>SCHODOWĄ I PRZEBUDOWY ISTNIEJĄCEGO<br>PODDASZA, POLEGAJĄCEGO NA ZMIANIE<br>SPÓSOBU UŻYTKOWANIA CZĘŚCI PODDASZA<br>BUDYNKU W ZESPOLE SZKÓŁ SPECJALNYCH W<br>OSTRÓWKU NA SALE LEKCYJNE |  | Branża:<br>Architektura   |  |
| Tytuł rysunku:<br>Elewacja południowo wschodnia  |  | Skala:<br>1:100   |  |
| Adres inwestycji:<br>Ostrówek, gm. Klembów, ul. Abpa Z. Felińskiego 1<br>Dz.Nr ew. 154/4 obr. 0008-Lipka   |  | Data:<br>Maj 2013r  |  |
| Autor opracowania:<br>Arch. Maciej Wysoczański   |  | Nr rys.:<br><b>8</b>  |  |
| Autor opracowania:<br>techn.bud. Stanisław Obłój   |  | Nr MOIA:<br>SL-0895   |  |
| Sprawdzający:<br>arch. Mirosław Lech   |  | Nr MOIA:<br>MAZ/BO/5017/01  |  |
|  |  | Nr upr.:<br>124/02<br>BEZ OGRANICZEŃ DO PROJEKTOWANIA W<br>SPECJALNOŚCI ARCHITEKTONICZNEJ |  |
|  |  | Nr upr.:<br>Wa 516/93<br>W SPECJALNOŚCI KONSTRUKCYJNO-<br>BUDOWLANEJ                      |  |
|  |  | Nr upr.:<br>Wa-735/94<br>W SPECJALNOŚCI ARCHITEKTONICZNEJ                                 |  |

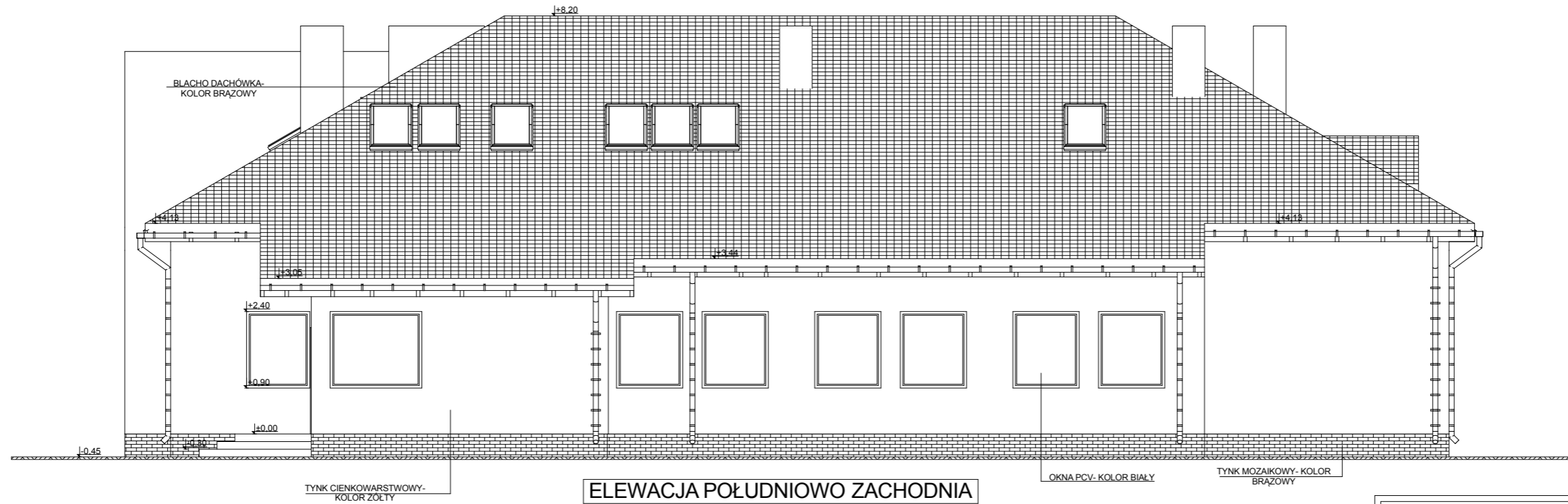

ELEWACJA POŁUDNIOWO ZACHODNIA

**P.N.B. OBŁÓJ-INWEST**  
KOMPLEKSOWA OBSŁUGA BUDOWNICTWA

Stępno, ul. Bieszczadzka 14, 05-250 Radzymin  
tel. (0-22) 425-96-60( fąx 0-22 786-71-77  
0-603-546-753

|                            |   |          |  |
|----------------------------|---|----------|--|
| Investor:                  | Powiat Wołomin<br>ul. Prądyńskiego 3<br>05-200 Wołomin  | Faza:    | B. P.  |
| Temat:                     | PROJEKT BUDOWLANY ROZBUDOWY O KLATKĘ SCHODOWĄ I PRZEBUDOWY ISTNIEJĄCEGO PODDASZA, POLEGAJĄCEGO NA ZMIANIE SPOSOBU UŻYTKOWANIA CZĘŚCI PODDASZA BUDYNKU W ZESPOLE SZKÓŁ SPECJALNYCH W OSTRÓWKU NA SALE LEKCYJNE | Branża:  | Architektura   |
| Tytuł rysunku:             | Elewacja południowo zachodnia   | Skala:   | 1:100  |
| Adres inwestycji:          | Ostrówek, gm. Klembów, ul. Abpa Z. Felińskiego 1<br>Dz.Nr ew. 154/4 obr. 0008-Lipka   | Data:    | Maj 2013r  |
| Autor opracowania:         | Arch. Maciej Wysoczański  | Nr rys.: | 9  |
| Arch. Maciej Wysoczański   |   | Nr MOIA: | SL-0895  |
| techn.bud. Stanisław Obłój |   | Nr upr.: | 124/02<br>BEZ OGRANICZEŃ DO PROJEKTOWANIA W SPECJALNOŚCI ARCHITEKTONICZNEJ |
| Sprawdzający:              | arch. Mirosław Lech   | Nr MOIA: | MAZ/BO/5017/01   |
|                            |   | Nr upr.: | Wa 516/93<br>W SPECJALNOŚCI KONSTRUKCYJNO-BUDOWLANEJ                       |
|                            |   | Nr MOIA: | MA-0451  |
|                            |   | Nr upr.: | Wa-735/94<br>W SPECJALNOŚCI ARCHITEKTONICZNEJ                              |



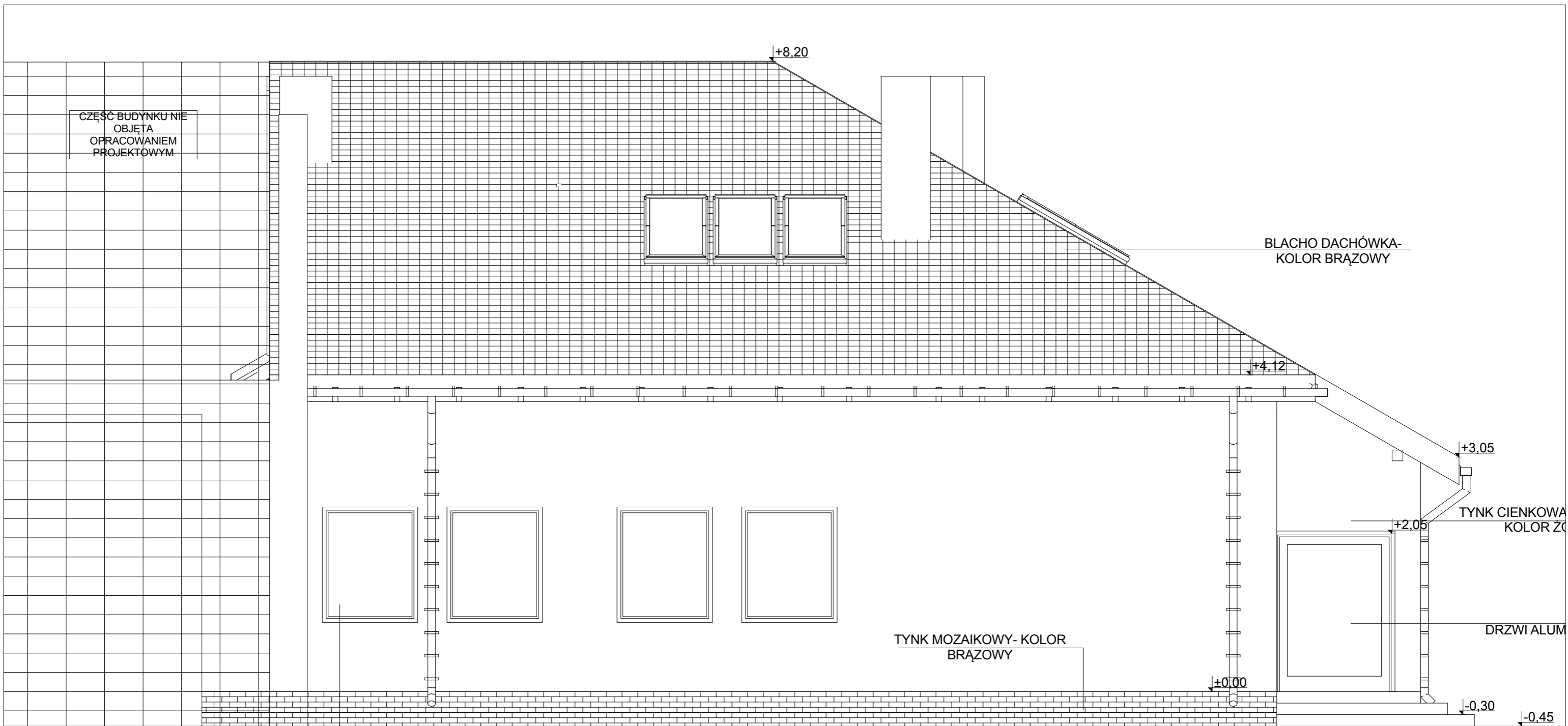

OKNA PCV- KOLOR BIAŁY

# ELEWACJA PÓŁNOCNO ZACHODNIA

|  |   |   |
|--|---|---|
| <b>P.N.B. OBŁÓJ-INWEST</b><br>KOMPLEKSOWA OBSŁUGA BUDOWNICTWA  |   |   |
| Stupno, ul. Bieszczadzka 14, 05-250 Radzymin<br>tel. (0-22) 425-96-60( fąx 0-22 786-71-77<br>0-603-546-753 |   |   |
| Investor:  | Powiat Wołomin<br>ul. Prądyńskiego 3<br>05-200 Wołomin  | Faza: B. P.<br>Branża: Architektura   |
| Temat:   | PROJEKT BUDOWLANY ROZBUDOWY O KLATKĘ SCHODOWĄ I PRZEBUDOWY ISTNIEJĄCEGO PODDASZA, POLEGAJĄCEGO NA ZMIANIE SPOSOBU UŻYTKOWANIA CZĘŚCI PODDASZA BUDYNKU W ZESPOLE SZKÓŁ SPECJALNYCH W OSTRÓWKU NA SALE LEKCYJNE | Skala: 1:100<br>Data: Maj 2013r   |
| Tytuł rysunku:   | Elewacja północno zachodnia   | Nr rys.: <b>10</b>  |
| Adres inwestycji: Ostrówek, gm. Klembów, ul. Abpa Z. Felińskiego 1<br>Dz.Nr ew. 154/4 obr. 0008-Lipka      |   |   |
| Autor opracowania:   | Arch. Maciej Wysoczański  | Nr MOIA: SL-0895<br>Nr upr.: 124/02<br>BEZ OGRANICZEŃ DO PROJEKTOWANIA W SPECJALNOŚCI ARCHITEKTONICZNEJ |
| techn.bud. Stanistaw Obłój   |   | Nr upr.: Wa 516/93<br>W SPECJALNOŚCI KONSTRUKCYJNO-BUDOWLANEJ   |
| Sprawdzający:  | arch. Mirosław Lech   | Nr MOIA: MA-0451<br>Nr upr.: Wa-735/94<br>W SPECJALNOŚCI ARCHITEKTONICZNEJ                              |